

- FOLKEMØTER I FORBINDELSE MED OPPSTART AV:

# KYSTPLAN FINNMARK

23-26. OKTOBER 2023

ET INTERKOMMUNALT PLANSAMARBEID MELLOM GAMVIK, TANA, BERLEVÅG OG  
BÅTSFJORD KOMMUNE

MONA GILSTAD & JAN-CHRISTER TORVIK

# BAKGRUNN

- Finnmark fylkeskommune initierte i 2019 et prosjekt der alle kystkommunene i det geografiske Finnmark ble invitert inn, for å sammen lage og oppdatere fylkets kommunevise kystsoneplaner
- Mål om at kystsonen i Finnmark ses i sammenheng, og at alle kystkommunene skal få oppdaterte planer for sine kystområder
- Gjennom en deltakelse i prosjektet vil kommunene få økonomisk finansiering, samt tilgang til digitale kartløsninger, kunnskapsutveksling og kompetanseheving hos administrasjonen og politikerne i kommunene

# Planområdet

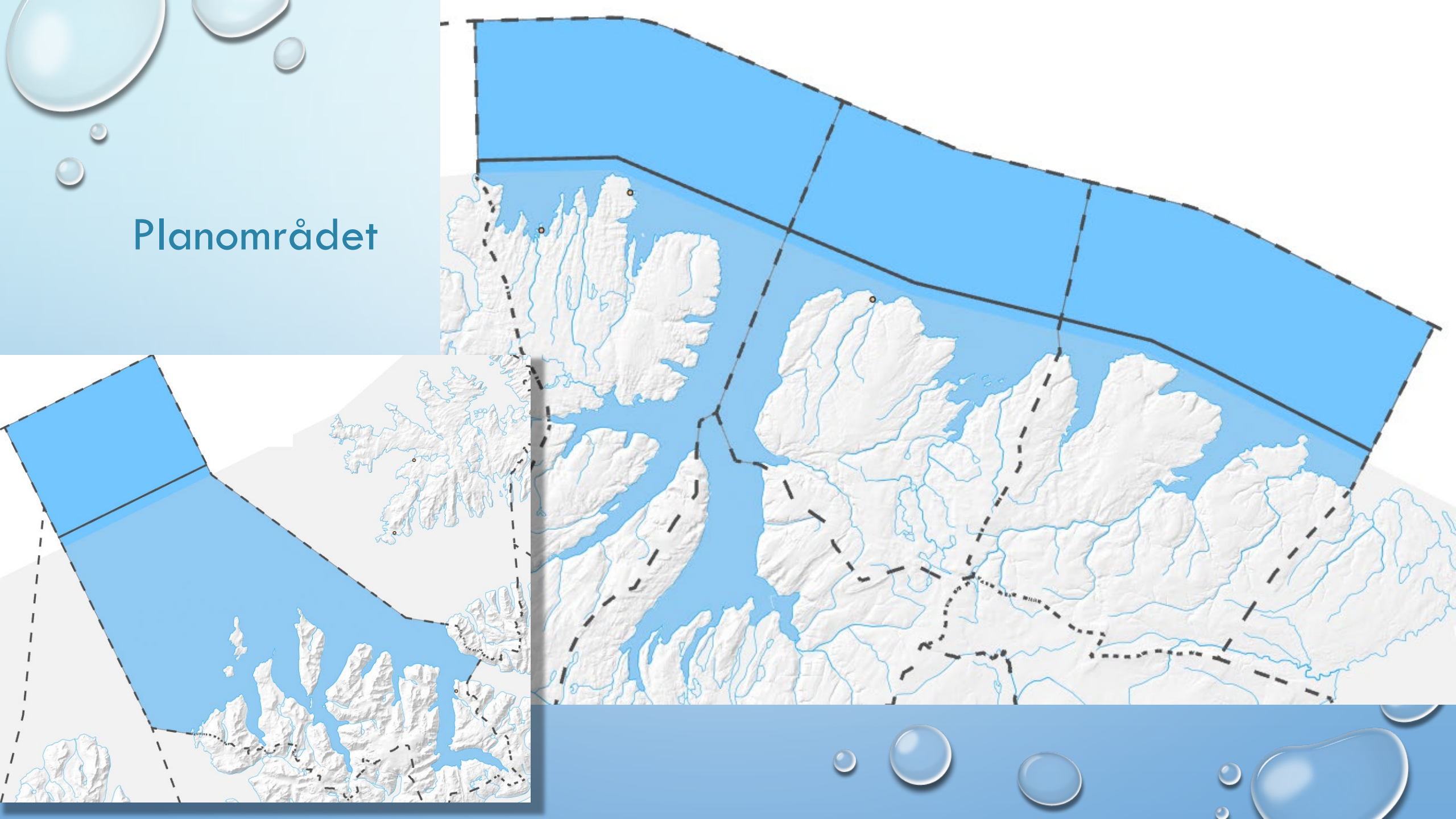



# HVORFOR KYSTSONEPLANER?

- Bakgrunnen er at PBL i 1985 ga kommunene mulighet til å planlegge sine sjøarealer innenfor grunnlinjen. Offentlige myndigheters innsigelsesrett var «riset bak speilet»
- Utviklingen av oppdrett var en viktig drivkraft for at mange kommuner opprettet kommunedelplaner for sjøarealene. Man ville styre lokaliteter til områder som er mest mulig optimale for næringen og minst mulig i konflikt med andre interesser
- Arealplanlegging er politikk og politikkutforming
  - Kommunestyrene er planmyndighet - Hva skal planen legge til rette for? Hvilken effekt vil man oppnå med planen?
  - Politikerne får innsikt i kommunens handlingsrom, hvordan en skal ta hensyn til nasjonale føringer og hva det betyr for egen kommune
- Kommunene må inkludere faglige vurderinger (planfaglig rådgiver) av naturgitte forutsetninger for fiskeri- og havbruksaktivitet i planleggingen (marinbiologisk kunnskap, bruka og sammenstilling av stedfestet informasjon og egnethetsanalyser for havbruksvirksomhet), etc.



# PLANFAGLIG RÅDGIVER

- FYLKESKOMMUNEN HAR INNGÅTT AVTALE MED ARCON PROSJEKT AS
- ERFARING FRA KP-HELGELAND, KP-NAMDALEN, KP-SØRE SUNNMØRE, KP-NORD-TROMS



## Prosjektleder:

- Prosessledelse
- Sammenstilling av DOK-data
- Geografiske analyser
- Plankart



## Prosjektmedarbeider

- Konsekvensutredning og ROS-analyse
- Planbeskrivelse og bestemmelser
- Marinbiologi

# FOLKEMØTER



Invitasjon til folkemøter om arbeidet med ny kystsonesplan i Loppa kommune

## Folkemøter om ny kommunal kystsonesplan

Loppa kommune ønsker å etablere ny kommunedelplan for kystsonen. Er du bruker av eller engasjert på andre måter i det som går for seg i sjøområdene i din kommune? Da anbefaler vi at du deltar på et av møtene om bruk og rammer for framtidig arealbruk av sjøarealene.

**Møtene gjennomføres mandag 23. oktober**

Grendehuset i Nuvsvåg kl. 15:30  
Bergsfjord Samfunnshus kl. 13:00  
Sandland Skole kl. 11:00  
Samfunnshuset i Øksfjord kl. 18:00

Det blir varslet planoppstart i etterkant av møtene og gitt mulighet for å gi skriftlige innspill til planen, samt mulighet for ettersyn av planforslag i løpet av 2024.

**Forsinkelser kan oppstå som følge av værforhold**

Velkommen!

- **HVORFOR FOLKEMØTER?**
  - MEDVIRKNING OMTALES I PBL § 5-1, FØRSTE AVSNITT.
  - DET ER ØNSKELIG MED EN GOD MEDVIRKNINGSPROSESS FOR Å SIKRE MULIGHETENE FOR EN REELL OG AKTIV MEDVIRKNING FRA ALLE INTERESSEGRUPPER I DEN HENSIKT Å GJØRE PLANEN BEDRE.
  - MEDVIRKNING KAN OGSÅ SKAPE FORSTÅELSE BLANT ULIKE INTERESSENER AV KYSTSONEN OG BIDRA TIL Å DEMPE EVENTUELLE INTERESSEKONFLIKTER.
- **ETTER AT STYRINGSGRUPPA ER ETABLERT VARSLES PLANOPPSTART OG HØRING AV PLANPROGRAM**
- **DET ÅPNES SAMTIDIG FOR Å KUNNE GI INNSPILL TIL PLANEN. FRIST ANNONSERES**
- **MER KONKRET INFORMASJON VIA KOMMUNENS NETTSIDER**



Invitasjon til folkemøter om interkommunal kystsonesplan for Gamvik, Tana, Berlevåg og Båtsfjord

## Folkemøter om interkommunal kystsonesplan

Er du bruker av eller engasjert på andre måter i det som går for seg i sjøområdene i nevnte kommuner? Da anbefaler vi at du deltar på et av møtene om bruk og rammer for framtidig arealbruk av sjøarealene.

**Tana kommune tirsdag 24. oktober:**  
Rådhuset kl. 17:00

**Gamvik kommune onsdag 25. oktober:**  
Gamvik handel kl. 16:00  
Mehamn samfunnshus kl. 18:00

**Båtsfjord kommune torsdag 26. oktober:**  
Båtsfjord brygge kl. 16:30

**Berlevåg kommune torsdag 26. oktober:**  
Storstua kl. 20:00

Det blir varslet planoppstart i etterkant av møtene og gitt mulighet for å gi skriftlige innspill til planen, samt mulighet for ettersyn av planforslaget i løpet av 2024.

**Forsinkelser kan oppstå som følge av værforhold**

Velkommen!

# ORGANISERING AV PLANARBEIDET

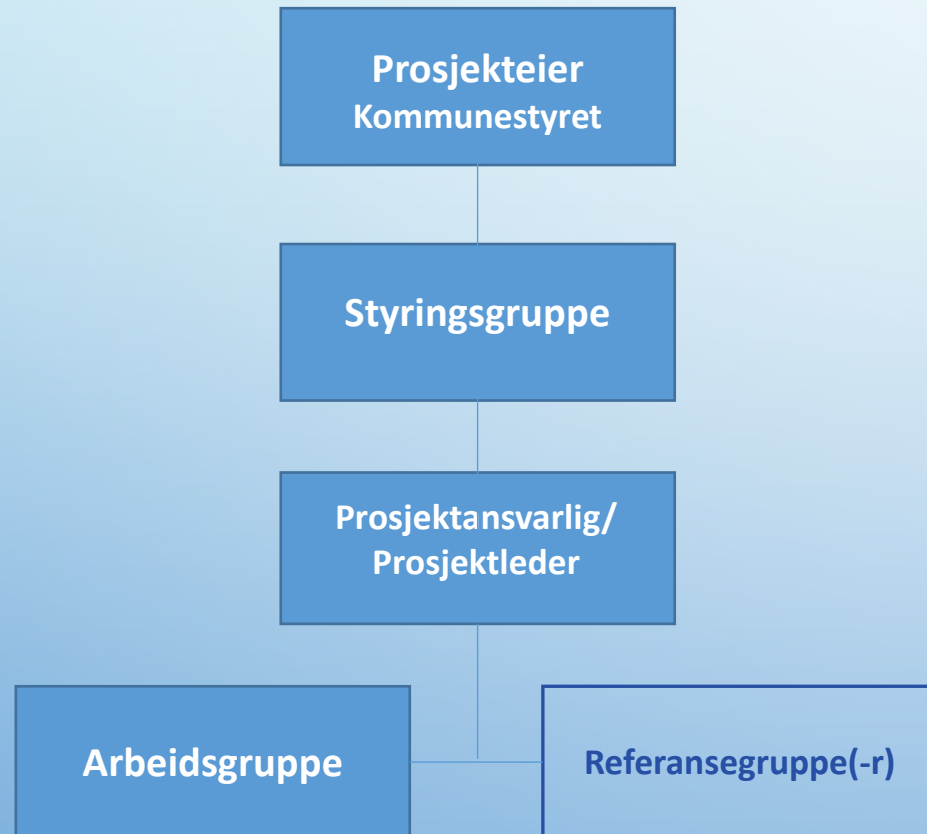

| Styringsgruppe | Medlem |
|----------------|--------|
| Loppa          |        |
|                |        |
|                |        |



# ORGANISERING AV PLANARBEIDET

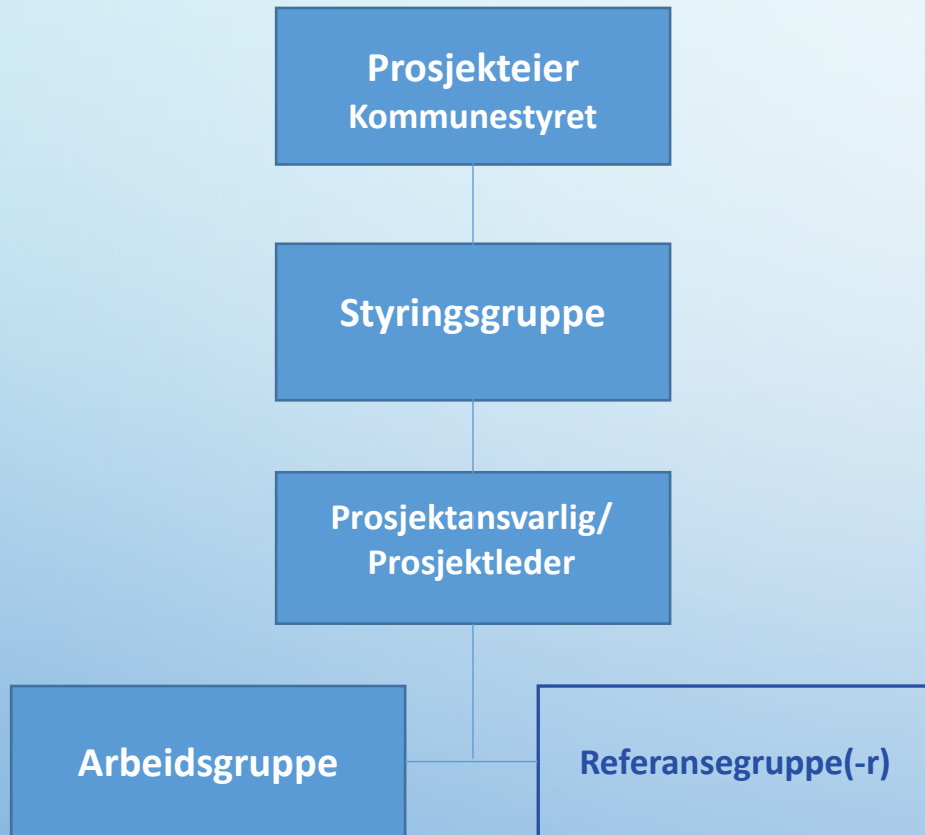

| Arbeidsgruppa | Medlem |
|---------------|--------|
| Gamvik        |        |
|               |        |
| Tana          |        |
|               |        |
| Båtsfjord     |        |
|               |        |
| Berlevåg      |        |
|               |        |

| Styringsgruppe | Medlem |
|----------------|--------|
| Loppa          |        |
|                |        |
|                |        |

# Kommunenes rolle:

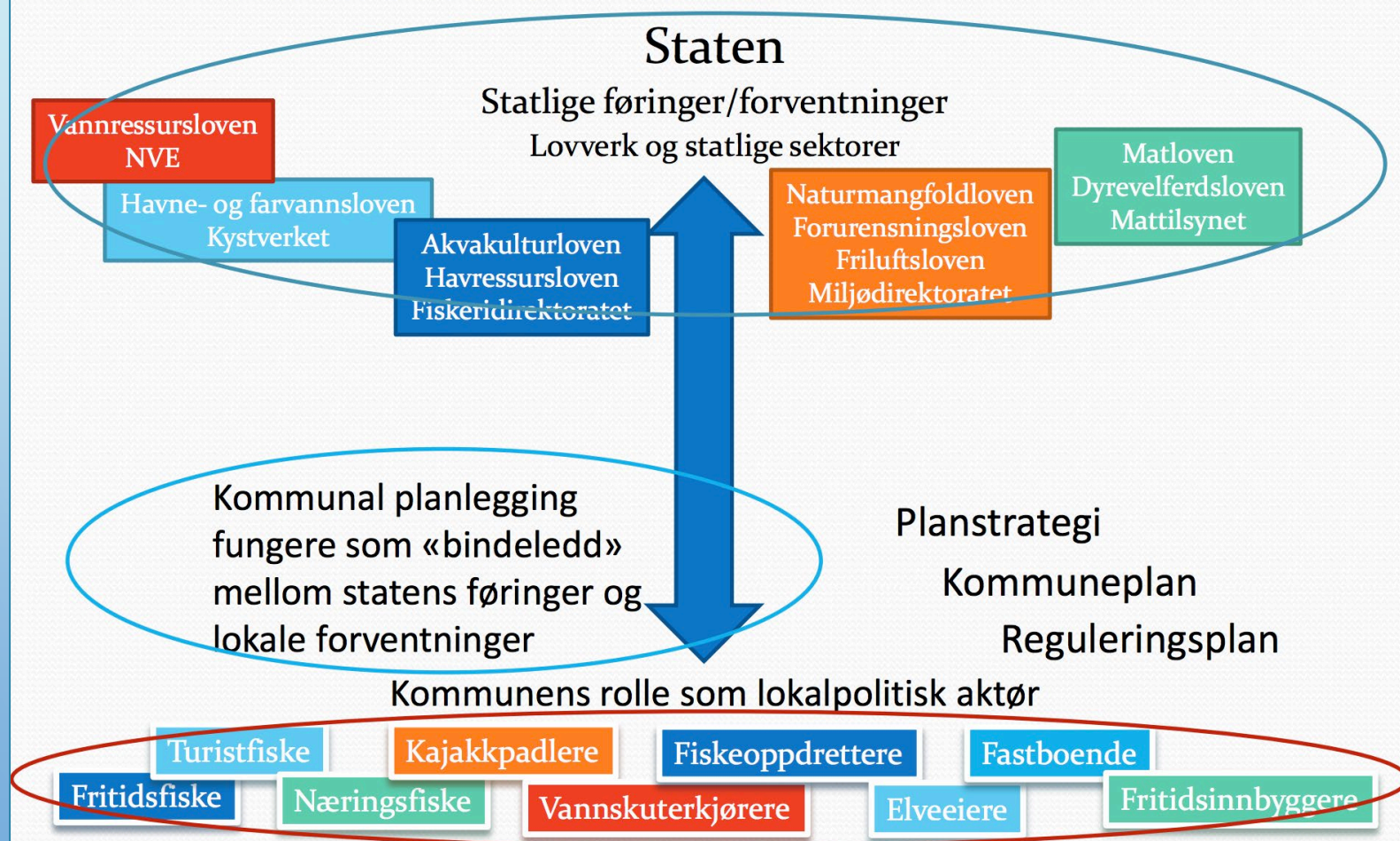

- KOMMUNESTYRENE ER PLANMYNDIGHET
- PBL. § 11-5: «KOMMUNEPLANENS AREALDEL SKAL OMFATTE PLANKART, BESTEMMELSER OG PLANBESKRIVELSE HVOR DET FRAMGÅR HVORDAN NASJONALE MÅL OG RETNINGSLINJER, OG OVERORDNEDE PLANER FOR AREALBRUK, ER IVARETATT»
- DET ER OVER 20 FORSKJELLIGE OFFENTLIGE MYNDIGHETER SOM HAR INNSIGELSESTRETT TIL KPA

# ...OG DET ER MANGE Å TA HENSYN TIL





Tilsynelatende god plass på havet....





Søk etter innhold i valgte kilder

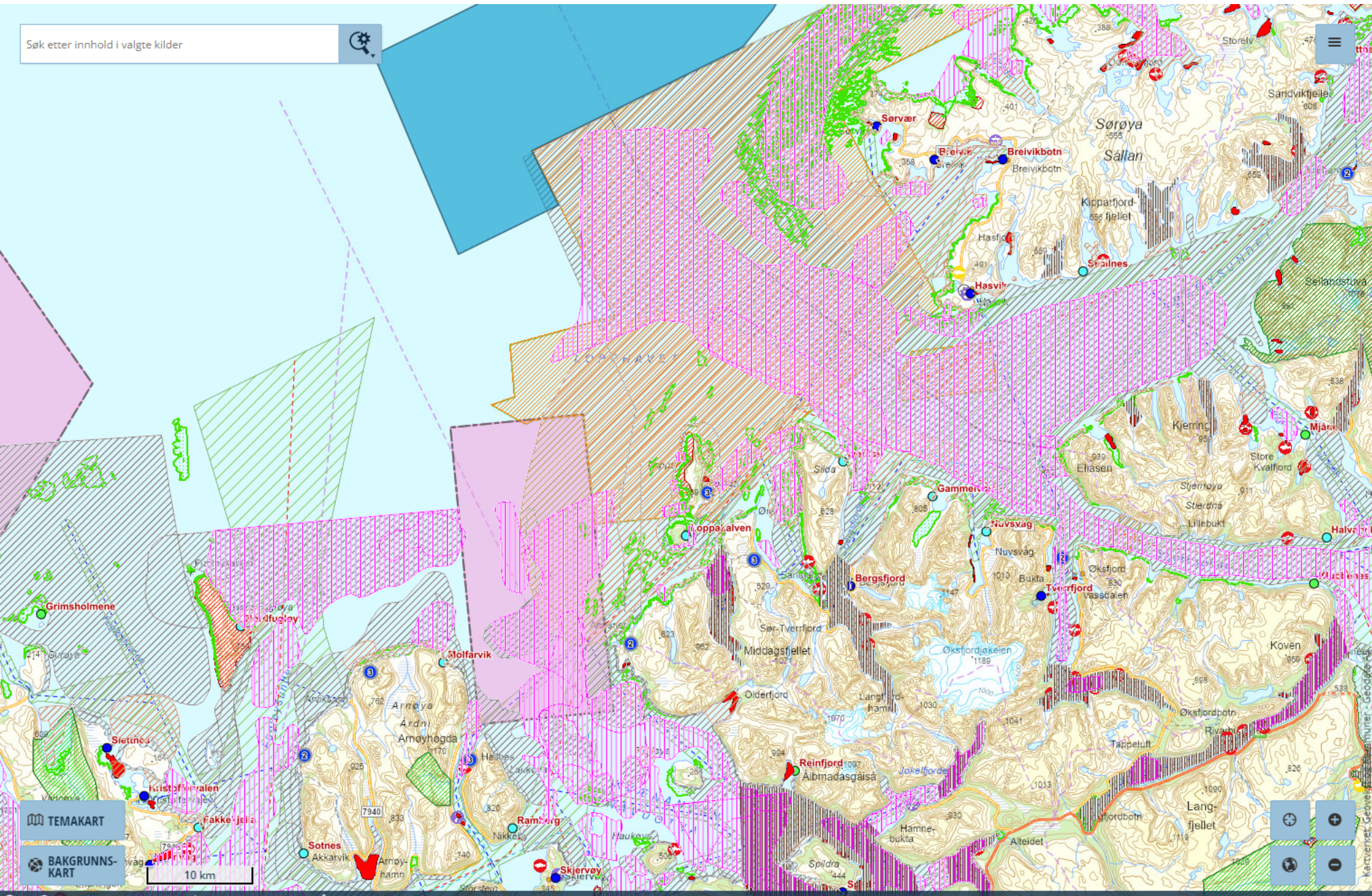

TEMAKART  
BAKGRUNNSKART

10 km

EPSG:4326 N: 70.53955 Ø: 22.25727 Målestokk 1 : 320 000

Utviklet av Asplan Viak AS

### Temalagsvelger

Skjul >

ALLE TEMALAG SYNLIGE TEMALAG

- Natur og Miljø
- Fiskeri og havbruk
  - Akvakulturanlegg med innehav...
  - Akvakultur - flater
  - Laksekart WMS
  - Fiskeplasser aktive redskap
  - Fiskeplasser passive redskap
  - Fiskerihavner
  - Låsettingsplasser
  - Gyteområder
  - Gytefelt torsk
  - Nasjonale Laksefjorder
  - NYTEK plassering-ytterpunkt
  - NYTEK fortøyningslinjer
  - NYTEK flåte senterpunkt
  - NYTEK flåte fortøyningslinjer
  - Havbruk til havs - Tiltråding 2019
  - Havbruk til havs - Identifiserte omr...
  - Havbruk til havs anbefaling 2022
- Norsk sokkel
- Plan



# Planprosessen

- samme som for kommuneplanens arealdel

1. Planprogram (rammeavklaringer)
2. Samråd og medvirkning
  - Informasjonsmøter (lokale interesser)
  - Regionalt planforum (sektormyndigheter)
3. Konsekvensutredning (KU) og Risiko- og sårbarhetsanalyse (ROS)
  - Overordnet KU på virkningen av utbygging på hele planområdet
  - KU for enkelttiltak. I all hovedsak innspill til akvakultur
4. Utarbeide planforslag
  - Plankart, bestemmelser, planbeskrivelse inkl. KU/ROS-analyse
5. Høring og vedtak



HØST 2023

2024

VÅR 2025

### PLANOPPSTART OG PLANPROGRAM

UTARBEIDE FORSLAG TIL  
PLANPROGRAM

VARSEL OM PLANOPPSTART  
(§11-12)  
HØRING OG OFFENTLIG  
ETTERSYN AV PLANPROGRAM  
I MINST 6 UKER (§ 11-13)

Bearbeide

FASTSETTE PLANPROGRAM  
(§ 11-13)

Planprogram



### UTREDNINGER OG PLANLØSNINGER

#### KUNNSKAPSGRUNNLAG

- Situasjonsbeskrivelse
- Kartlegging og utredninger
- Sammenstille eksisterende

UTVIKLE PLANLØSNINGER MED  
EVENTUELLE ALTERNATIV

Eventuelt drøftingsutkast

SAMRÅD OG MEDVIRKING OM  
UTREDNINGER OG  
PLANLØSNINGER



### PLANFORSLAG OG PLANBEHANDLING

#### UTARBEIDE PLANFORSLAG

- Plankart
- Bestemmelser og retningslinjer
- Planbeskrivelse med KU/ROS

HØRING OG OFFENTLIG  
ETTERSYN AV PLANFORSLAG  
MED EVENTUELLE  
ALTERNATIV I MINST 6 UKER  
(§ 11-14)

Bearbeide

VEDTAK KOMMUNESTYRET (§ 11-15)  
EVENTUELL GODKJENNING MD  
(§ 11-16)

KUNGJØRING AV PLANEN (§ 11-15)



Bestemmelser

Plan-  
beskrivelse  
med  
konsekvens-  
utredning



# PLANPROGRAM

- SETTER MÅL FOR ARBEIDET, BESKRIVER PROSJEKTET, UTREDNINGER OG MEDVIRKNING
- PROSJEKTET BLE PRESENTERT I PLANFORUM 12. OKT.
- SKAL PÅ OFFENTLIG HØRING
- INNSPILL FRA OFF. MYNDIGHETER
- MERKNADSBEH. OG REVIDERT PLANPROGRAM
- VEDTAS I KOMMUNESTYRENE I LØPET AV 1. KVARTAL

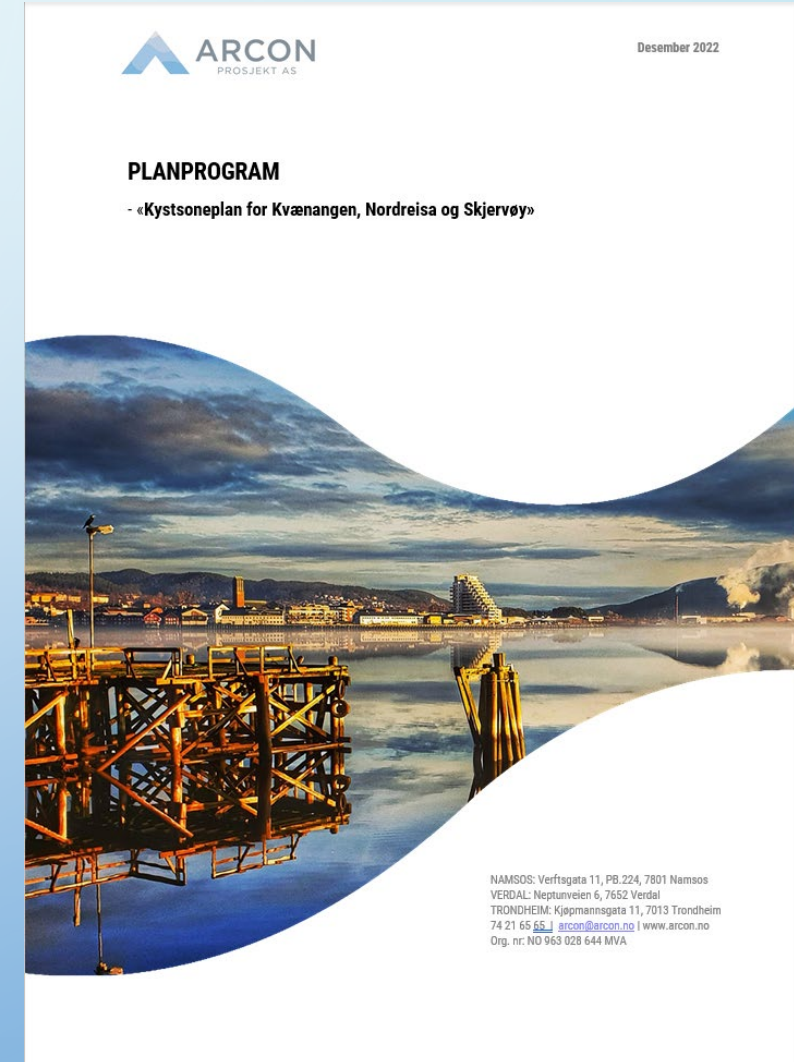

# Samråd og medvirkning

- REGIONALT PLANFORUM (SEKTORMYNDIGHETENE)
- MØTER MED AREALPLANLEGGERNE (ARBEIDSGRUPPA)
- FOLKEMØTE I UKE 43
  - PRESENTASJON AV FORMÅL, INNHOLD, PROSESS, ETC (PLANPROGRAM)
  - INVITASJON OM Å GI INNSPILL TIL PLANEN
- SAMISKE INTERESSER OG KONSULTASJONSPLIKTEN
- PRESENTASJON AV UTKAST TIL PLANFORSLAG TIL SG, AG OG I FOLKEMØTE
- PRESENTASJON AV PLANFORSLAG TIL KOMMUNESTYRENE IFBM. VEDTAK OM HØRING





# Arealformål i kommuneplan - utdrag

⊕ *Bruk og vern av sjø og vassdrag med tilhørende strandsone med underformål (pbl § 11-7 nr.6)*

|  | SOSI-kode     | Eksisterende arealformål | Nytt arealformål |
|--|---------------|--------------------------|------------------|
| <b>6. Bruk og vern av sjø og vassdrag, med tilhørende strandsone</b>     | <b>(6000)</b> |                          |                  |
| Bruk og vern av sjø og vassdrag med tilhørende strandsone                | 6001          |                          |                  |
| Ferdsel  | 6100          |                          |                  |
| Farled   | 6200          |                          |                  |
| Småbåthavn   | 6230          |                          |                  |
| Fiske  | 6300          |                          |                  |
| Akvakultur   | 6400          |                          |                  |
| Drikkevann   | 6500          |                          |                  |
| Naturområde  | 6600          |                          |                  |
| Friluftsområde   | 6700          |                          |                  |
| Kombinerte formål i sjø og vassdrag med eller uten tilhørende strandsone | 6800          |                          |                  |

Bredde på stripene i kombinasjoner; 2,5

- Eller kombinasjon av ulike formål

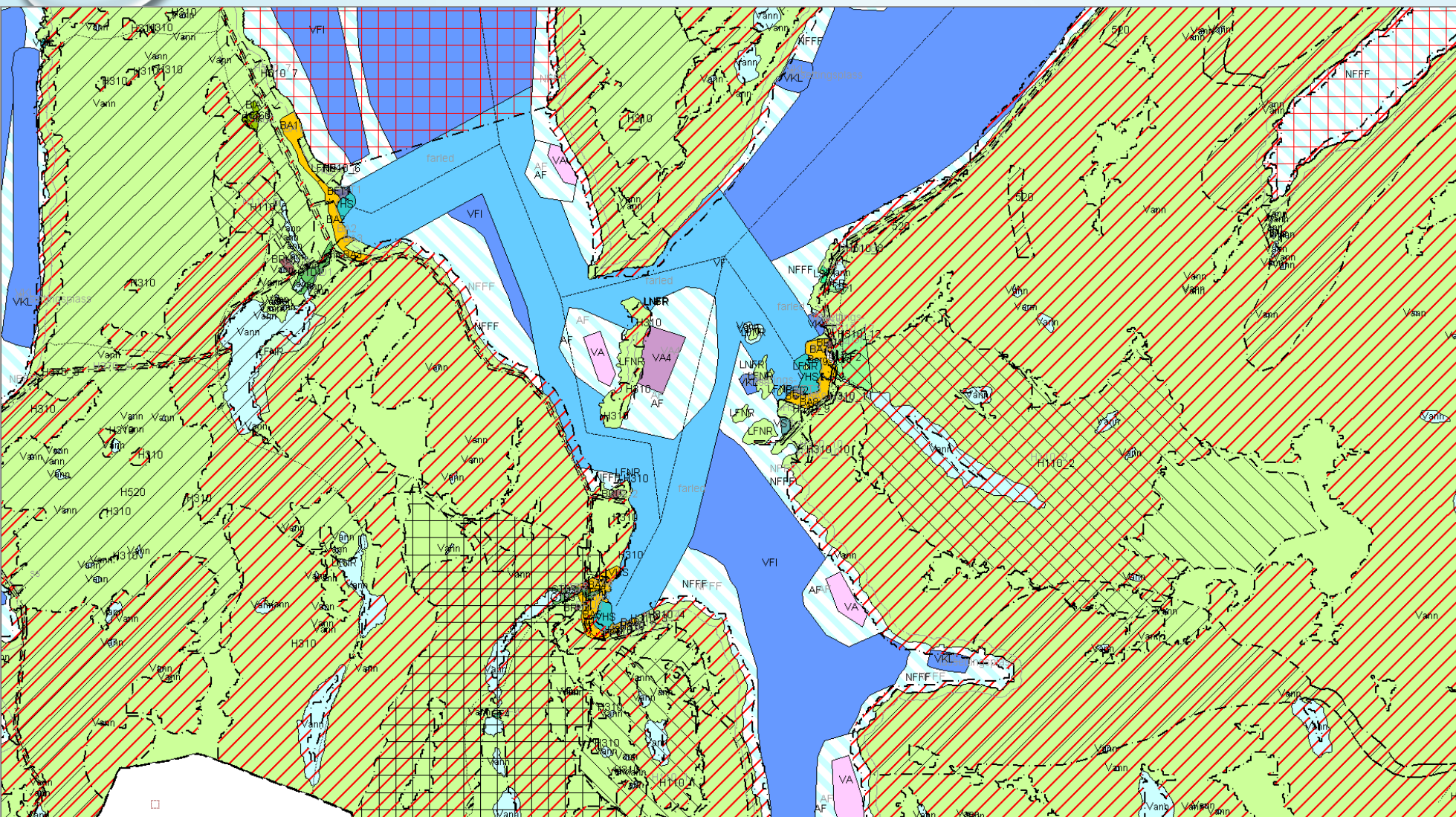

# PLANSTATUS LOPPA





# PLANSTATUS GAMVIK



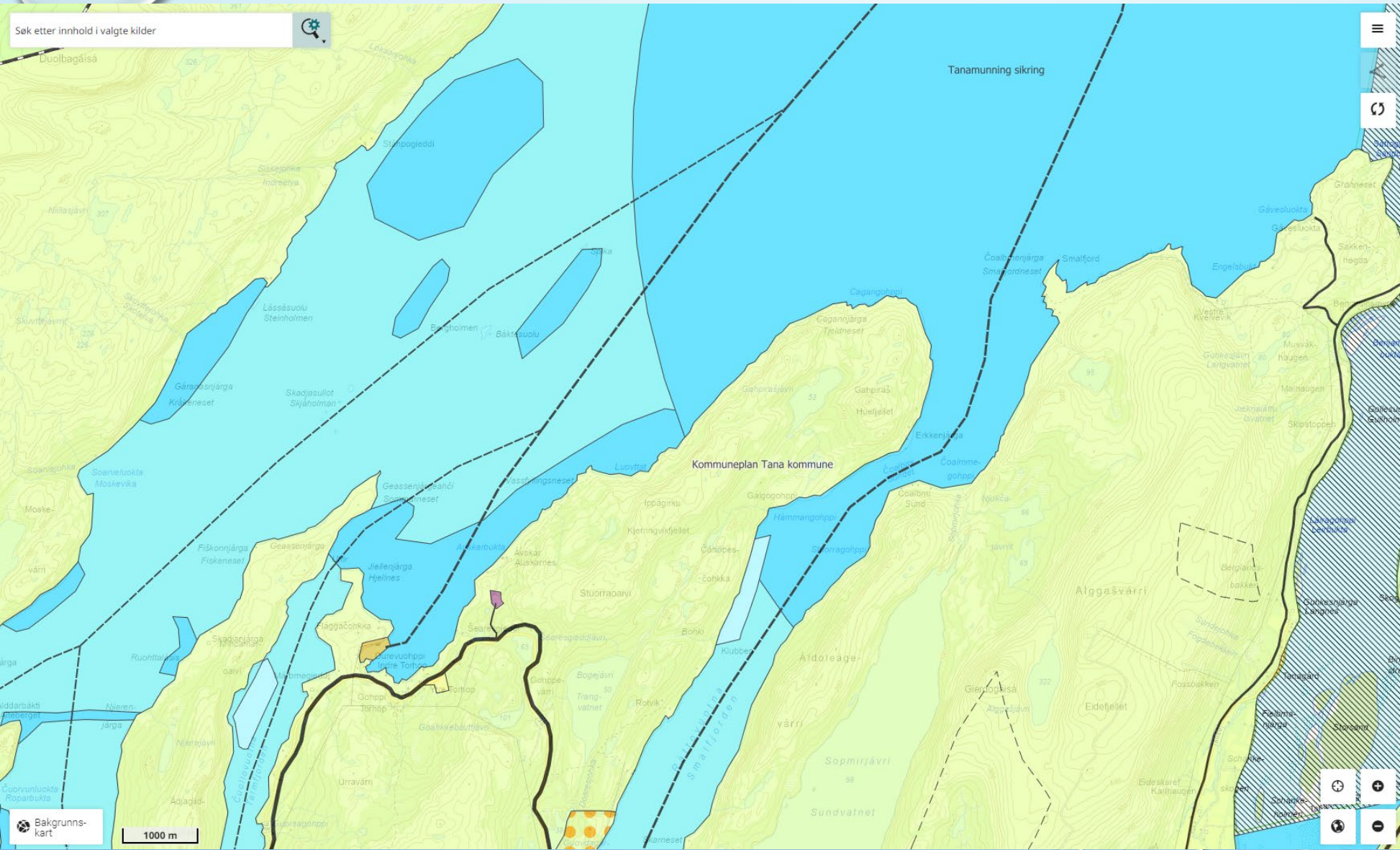

# PLANSTATUS TANA



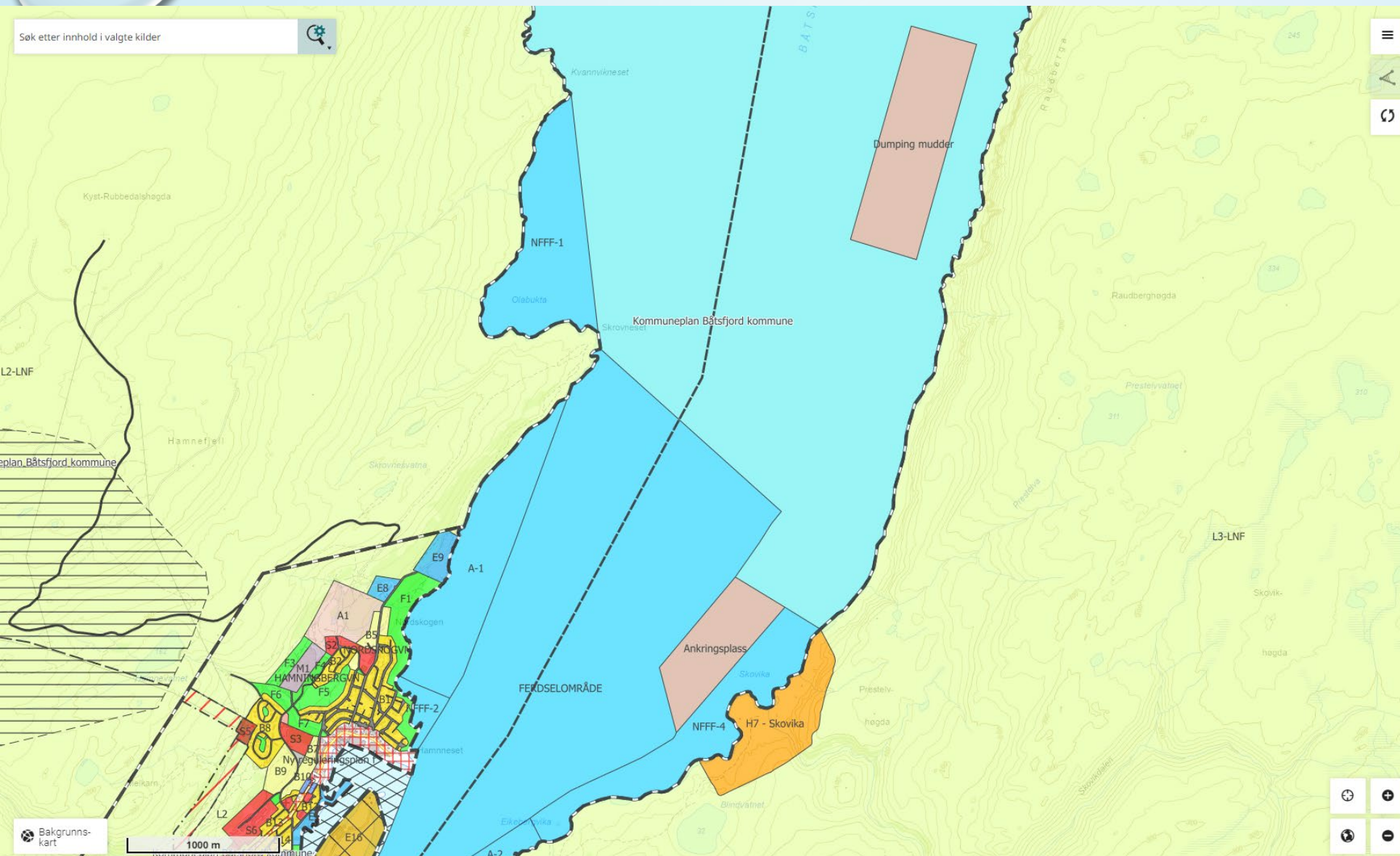

# PLANSTATUS BÅTSFJORD

Søk etter innhold i valgte kilder

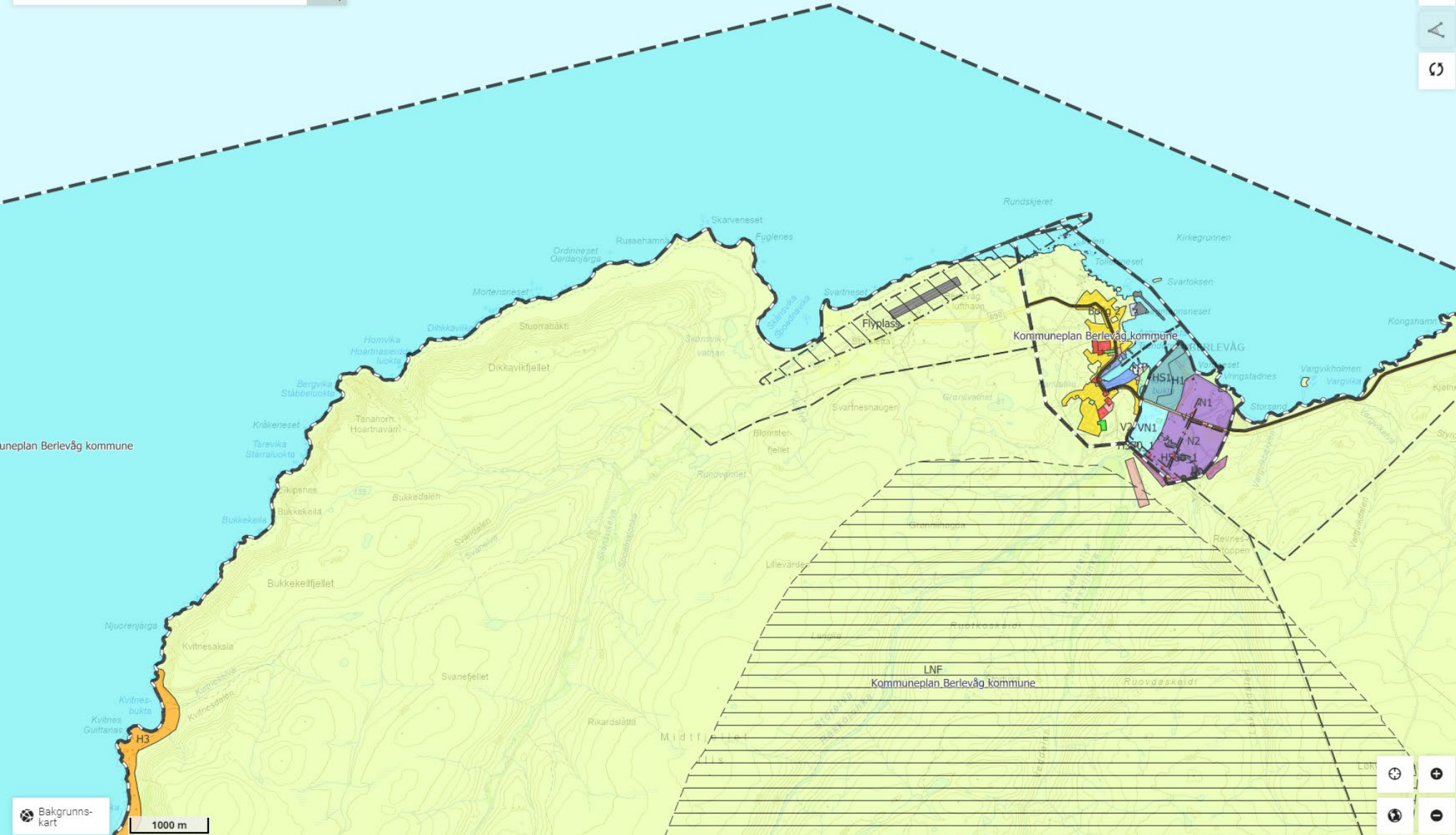

# PLANSTATUS BERLEVÅG

Kommuneplan Berlevåg kommune

Bakgrunnskart

1000 m





## Innspill om ny bruk

Akvakultur  
Utvidelse av  
lokaliteter  
Nye havner  
ferdselsområder

Konsekvensutredes i  
forhold til natur, miljø,  
samfunnshensyn

## Eksisterende bruk

Fiskeri  
Natur  
Friluftsliv

Vurdere kvalitet og  
viktighet av  
data/forslag

## Eksisterende plan

Varierende fra  
kommune til  
kommune

Vurdere videreføring

# Kartforslag med ulike arealer

# PLANFORSLAG

- Planmaterieill:
  - Planbeskrivelse
  - Plankart (PDF/SOSI)
  - Planbestemmelse og – retningslinjer
  - Konsekvensutredning og ROS-analyse

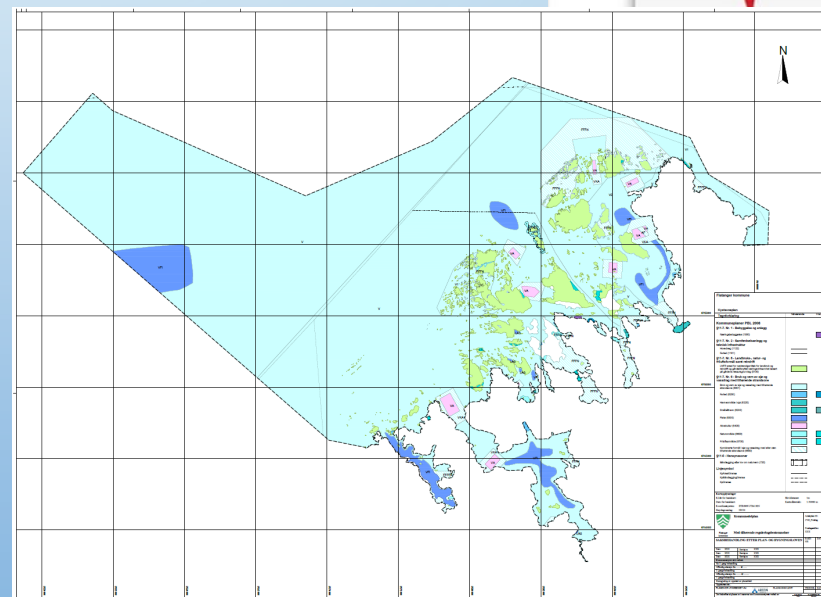
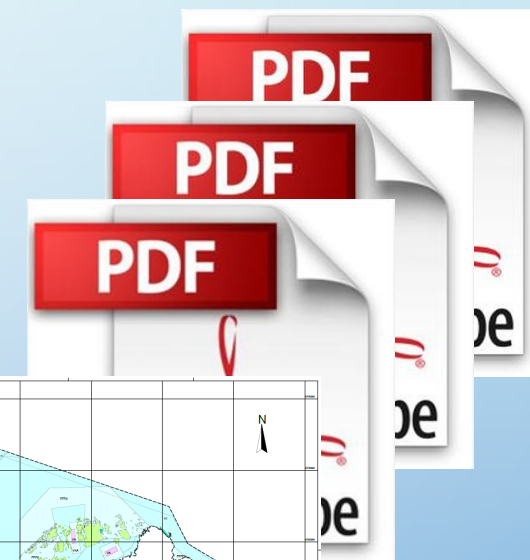

# RESULTAT

KOMMUNENE FÅR BEDRE OVERSIKT OVER MULIGHETER  
OG BEGRENSNINGER FOR Å VIDEREUTVIKLE SJØRBASERTE NÆRINGER

GI POLITIKERE OG SEKTORMYNDIGHETER ET STYRINGSVERKTØY FOR GOD FORVALTNING OG GODE  
BESLUTNINGER VED Å:

- OPPDATERE OG SAMKJØRE KYSTSONEPLANER I KOMMUNENE FOR STØRRE VANNOMRÅDER
- TILFØRE KOMPETANSE OM MARINE MILJØ OG OM BÆREKRAFTIG OG ØKOSYSTEMBASERT FORVALTNING
- KARTLEGGE, SAMORDNE OG OPPFORDRE DE ULIKE INTERESSENE TIL BEDRE SAMARBEID

SIKRE EN HELHETLIG OG ØKOLOGISK FORVALTNING AV SJØAREALER JF. EU'S VANNDIREKTIV VED AT:

- NATURENS TÅLEGRENSER SETTER RAMMENE FOR HVORDAN KYSTSONEN SKAL BRUKES OG IKKE BARE ØNSKER OM KORTSIKTIG BEHOV OG ADM. GRENSER
- KYSTSONEFORVALTNINGEN BYGGES PÅ KUNNSKAP OG NATURFAGLIGE KRITERIER
- SIKRE AREAL AV GOD VANNKVALITET FOR EN BÆREKRAFTIG VEKST I HAVBRUKSNÆRINGA





**Troms og Finnmark fylkeskommune**  
Romssa ja Finnmárkku fylkkagiielda  
Tromssan ja Finmarkun fylkinkomuuni



**ARCON**  
PROSJEKT AS

